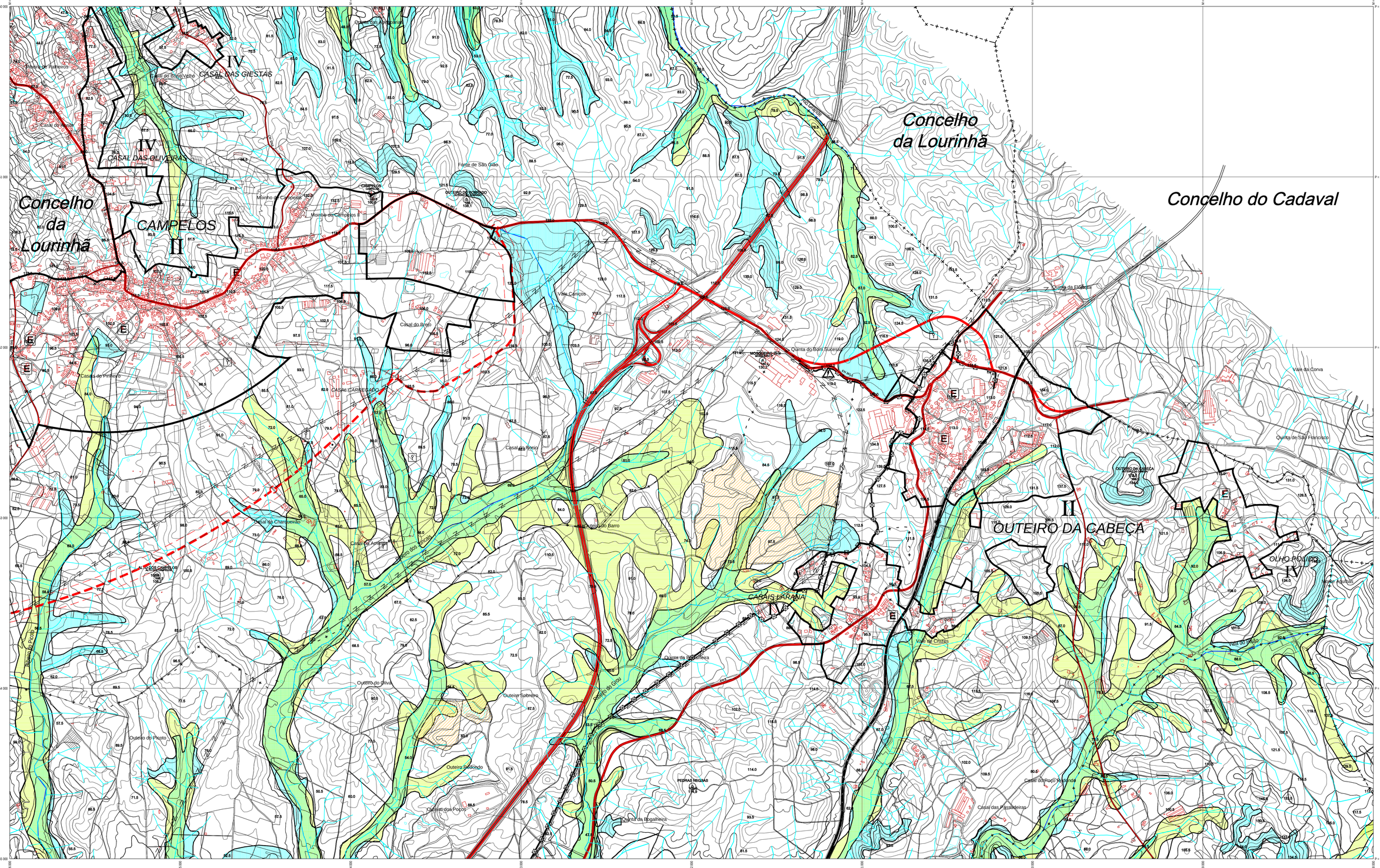
Concelho da Lourinhã
Concelho do Cadaval
IV
CASAL DAS GIESTAS
IV
CASAL DAS OLIVEIRAS
CAMPELOS
II
OUTEIRO DA CABEÇA
II
CASAIS LARANJA
IV
OLHO POLIDO
Fonte de São Gião
Moinho de Campelos
Moinho do Carpinteiro
Casal do Brejo
Vale Carriços
Quinta do Bom Sucesso
Quinta da Eira Velha
Vale da Corva
Quinta de São Francisco
Casal do Rocio
Casal do Barro
Casal da Charneca
Casal da Arieira
Casal do Pinheiro
Casal do Pereiro
Vale de Cruzes
Vale do Pereiro
Quinta da Bogalheira
Outeiro do Oliva
Outeiro Sobreiro
Outeiro do Picoto
Outeiro Redondo
Outeiro dos Poços
Casal das Passadeiras
Casal da Poço Redondo
Ribeira do Picoto
Ribeira do Grou
Ribeira do Vale do Pereiro
Ribeira do Vale de Cruzes
Ribeira do Vale Carriços
Ribeira do Vale da Corva
Ribeira do Vale do Pereiro
Ribeira do Vale do Pereiro
Ribeira do Vale do Pereiro