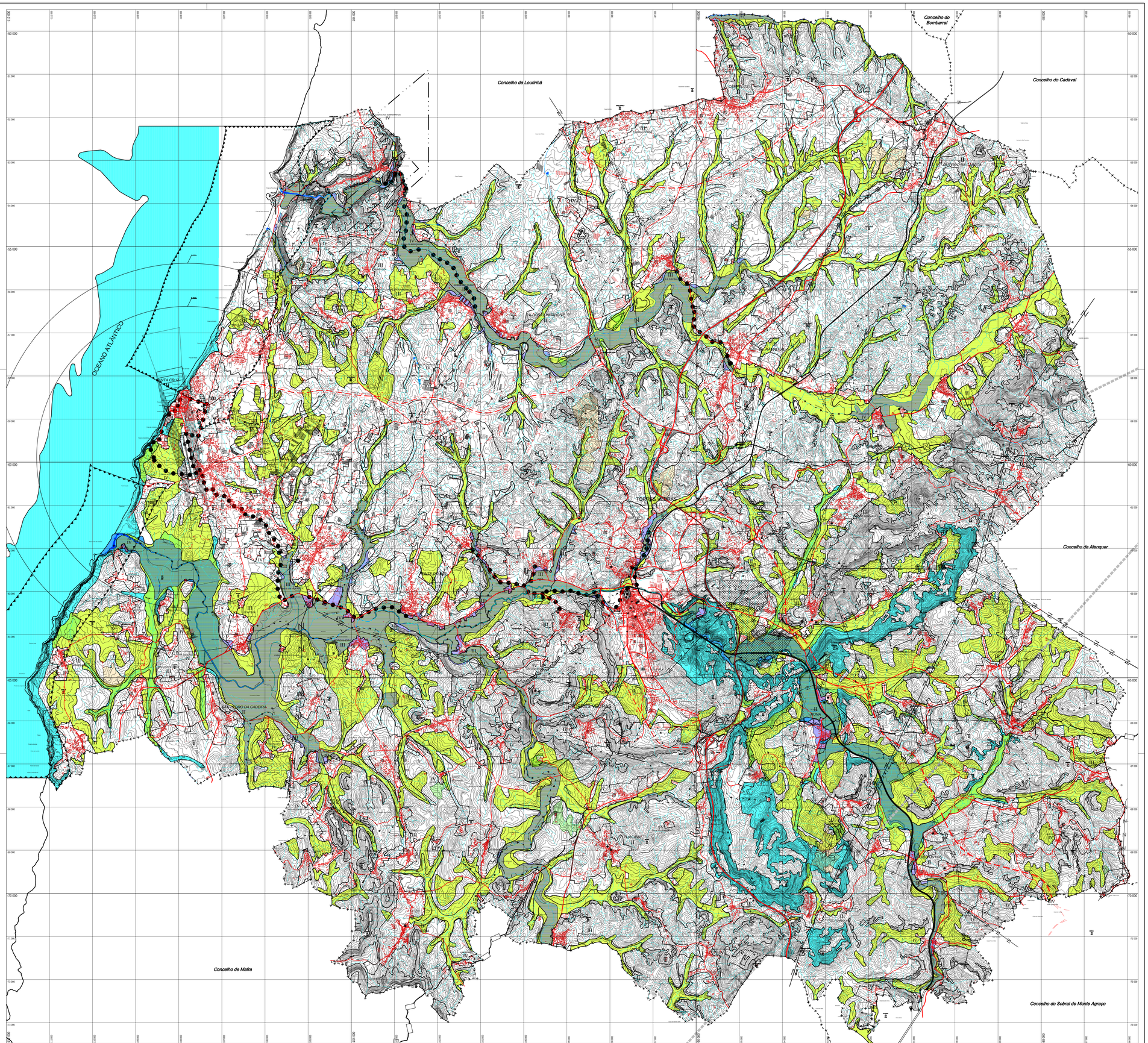

CONSERVAÇÃO DO PATRIMÓNIO

PATRIMÓNIO NATURAL

RECURSOS HÍDRICOS/ DOMÍNIO HÍDRICO

- Linhas de Água e Faixas de Protecção
- Margens e Zonas Inundáveis
- Águas Subterâneas para Abastecimento Público
- Reserva Ecológica Nacional
- Reserva Agrícola Nacional
- Sítios classificados ao abrigo da directiva habitats (Rede Natura)
- Montados de Sobro e Azinho
- Árvores de Interesse Público

RECURSOS GEOLÓGICOS

- Águas de Nascente
- Água Mineral Natural
  - Zona interdita de protecção
  - Zona intermédia de protecção
  - Zona alargada de protecção
- Concessão Mineira / Contrato de Exploração
- Pedreiras

ÁREAS DE RESERVA E PROTECÇÃO DE SOLOS E DE ESPÉCIES VEGETAIS

- Reserva Ecológica Nacional
- Reserva Agrícola Nacional
- Valor Concelho
- Zona Especial de Protecção (Z.E.P.) Forte de São Vicente
- Imóveis em Vias de Classificação

PATRIMÓNIO EDIFICADO

Património Arquitectónico e Arqueológico

- Monumento Nacional
- Imóvel de Interesse Público
- Valor Concelho
- Zona Especial de Protecção (Z.E.P.) Forte de São Vicente
- Imóveis em Vias de Classificação

PROTECÇÃO DE INFRA-ESTRUTURAS E EQUIPAMENTOS

INFRA-ESTRUTURAS BÁSICAS

Redes de Esgotos

- Emissários Colectores
- Estação de Tratamento de Águas Residuais (E.T.A.R.)

Abastecimento de Água

- Conduta Adutora
- Reservatórios

Linhas de Alta Tensão e Protecção de Linhas Eléctricas

- Linhas de Alta Tensão 220KV
- Linhas de Alta Tensão 60KV
- Linhas de Alta Tensão 30KV
- Sub-Estação
- Oleodutos, Gasodutos e Redes de Distribuição
- Gasoduto (1º Escalão)
- Gasoduto (2º Escalão)

INFRA-ESTRUTURAS DE TRANSPORTES E COMUNICAÇÕES

Estradas Nacionais e Regionais (Existentes / Propostas)

- Auto-Estrada (AE / IC)
- Itinerário Complementar
- Estrada Nacional / Estrada Regional
- Vias Municipais
- Estrada Municipal / Caminho Municipal
- Vias Férreas
- Ferrovia

Aeroportos/ Aeródromos

- Aeroporto
- Limite de Servidão Aeronáutica
- Telecomunicações
- Feixes Hertzianos
- Faróis e Outros Sinais Marítimos
- Farol

EQUIPAMENTOS

Edifícios Escolares

- Escola

Equipamentos de Saúde

- Hospital
- Centro de Saúde

DEFESA NACIONAL E SEGURANÇA PÚBLICA

- Bombeiros
- Guarda Nacional Republicana (G.N.R.)
- Polícia de Segurança Pública (P.S.P.)

CARTOGRAFIA E PLANEAMENTO

- Vértices Geodésicos

ELEMENTOS CARTOGRÁFICOS

- Perímetro Urbano
- Edificado
- Curvas de nível
- Ponto cotado
- Marcos Geodésicos
- Toponímia — Feitoria
- Limite de Concelho
- Limite de Freguesia

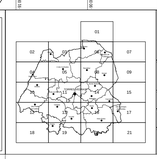

Câmara Municipal: Torres Vedras

Plano Director Municipal de Torres Vedras

Processo de Revisão - Proposta de Plano / Versão Final

Planta Geral de Condicionantes

Anexos 4

Escala: 1/50 000

Data: - -

Elaborado por: oeste am

Sistema de Referência: SISTEMA NACIONAL DE REFERÊNCIA DATUM ALTIMÉTRICO DE CASCAIS PRECISÃO PLANIMÉTRICA – ± 1,2

Data de Vôo: JULHO 1997

Ortofotomapa: FLANVEL

Data: Abril 2006