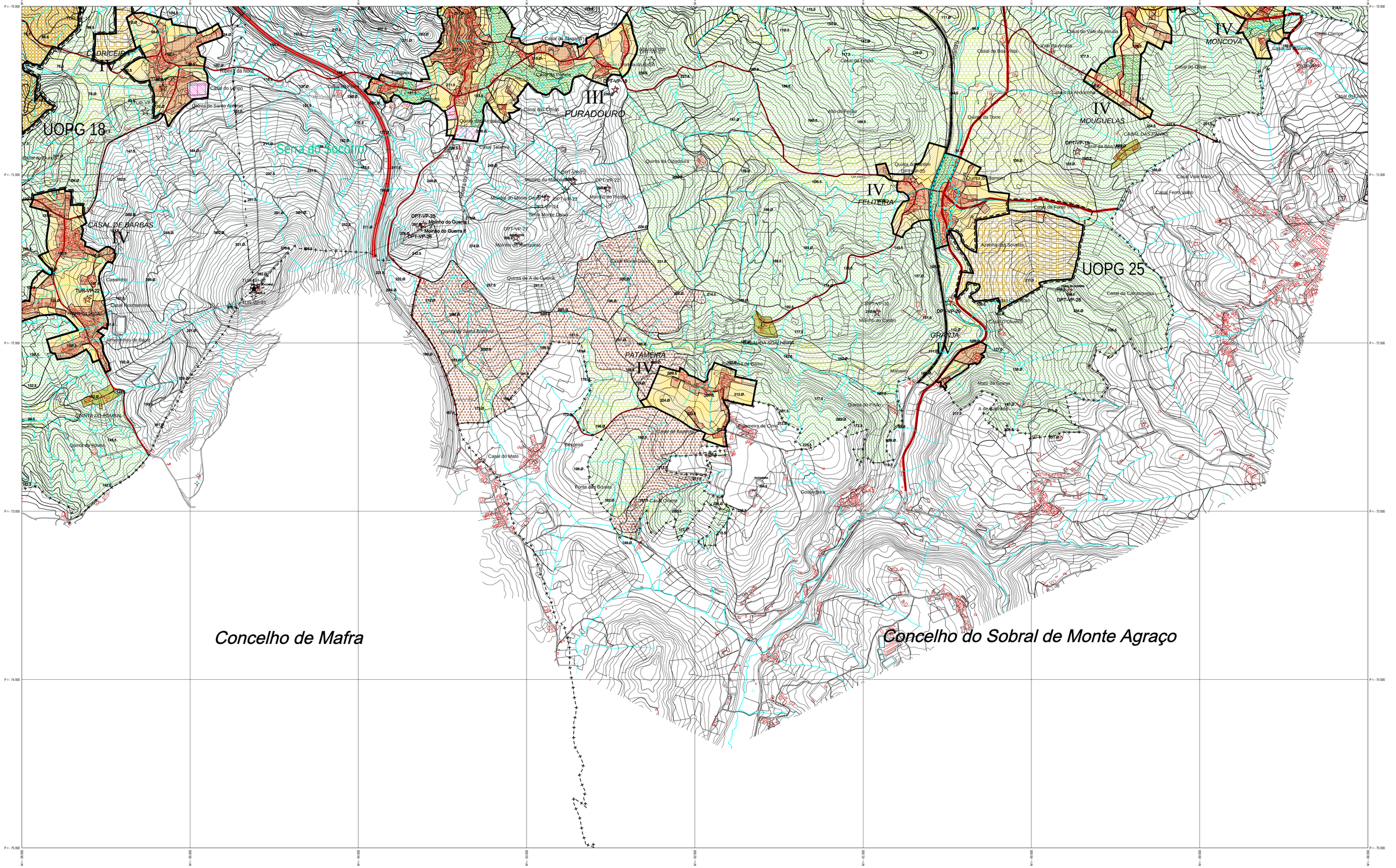

SOLO URBANO

SOLOS URBANIZADOS
- Áreas Urbanas
- Áreas Urbanas em Faixa de Risco
- Áreas de Equipamento Existente
- Áreas de Desenvolvimento Turístico
- Áreas de Parque de Campismo
- Áreas Industriais Existentes

SOLOS DE URBANIZAÇÃO PROGRAMÁVEL
- Áreas Urbanizáveis
- Áreas de Equipamento Propostas
- Áreas de Aptidão Turística
- Áreas Industriais Propostas

SOLOS AFECTOS À ESTRUTURA ECOLÓGICA
- Áreas de Verde Ecológico Urbano
- Áreas Verdes

PERÍMETROS URBANOS
PERÍMETROS URBANOS EM LEITO DE CHEIA
- PERÍMETROS DE NÍVEL I — I
- PERÍMETROS DE NÍVEL II — II
- PERÍMETROS DE NÍVEL III — III
- PERÍMETROS DE NÍVEL IV — IV

SOLO RURAL

ÁREAS DE ENQUADRAMENTO PAISAGÍSTICO

ESPAÇOS AGRÍCOLAS
- Áreas Agrícolas Especiais
- Áreas Agroflorestais
- Áreas de Edificação Dispersa

ESPAÇOS FLORESTAIS
- Áreas Florestais
- Áreas de Edificação Dispersa

ESPAÇOS NATURAIS
- Áreas de Praia
- Áreas de Protecção Integral
- Áreas Naturais de Valor Paisagístico

ESPAÇO INDUSTRIAL EM SOLO RURAL
- Áreas para actividades Industriais Existentes
- Áreas para actividades Industriais Propostas

ESPAÇOS DE INDUSTRIA EXTRACTIVA
- Áreas de Industria Extractiva Existente
- Áreas de Industria Extractiva Proposta

ESPAÇOS DE USOS MÚLTIPLOS
- Áreas de Equipamento — Cemitério - C, Campo de Futebol - CF, E.T.A.R. - ETAR, Parque de Sucata - PS — XX

ESPAÇOS DESTINADOS A INFRAESTRUTURAS

	Existente	Proposto
Rede Fundamental - IC1/ A8		
Rede Complementar - IC11/ A17		
Estrada Nacional / Estrada Regional		
Estrada Municipal / Caminho Municipal		
Espaços canais rodoviários - 12 m		
Espaços canais rodoviários - 50 m		
Espaços canais rodoviários - 100 m		
Caminho de Ferro - Linha do Oeste		
Aeroporto		
E.T.A.R. proposta		E.T.A.R.

ELEMENTOS DO PATRIMÓNIO NATURAL, ARQUEOLÓGICO E ARQUITECTÓNICO

Elementos Classificados	XXX-XXX-00
Elementos em Vias de Classifcação	XXX-IVC-00
Outros Valores a Proteger	XXX-VP-00

INSTRUMENTOS DE GESTÃO TERRITORIAL

Instrumento de gestão territorial - em vigor	P.X.X.X
Unidade operativa de planeamento e gestão (U.O.P.G.)	UOPG 00
Sub-unidade operativa	00 x

ELEMENTOS CARTOGRÁFICOS

Edificado	
Linha de água	
Rede viária	
Curvas de nível	
Ponto cotado	105.6
Marcos Geodésicos	SERRA 101.5
Toponímia	Feiteira
Limite de Concelho	
Limite de Freguesia	

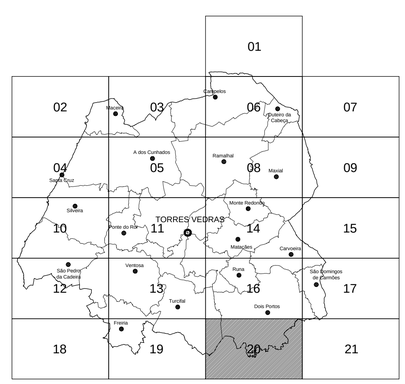

Torres Vedras
Câmara Municipal
Divisão de Ordenamento do Território

Designação do Trabalho:
Plano Director Municipal
Processo de Revisão - Proposta de Plano / Versão Final

Contém:
Planta de Ordenamento

Desenho nº: PL-Ord 20

Verificado por:

Escala: 1/10 000 (0 — 500 — 1000 m)

Carta: 389-1

Base Cartográfica: 10 ANOS oeste am associação de municípios

Sistema de Projecção: HAYFORD GAUSS - DATUM 73 (MELRIÇA) DATUM ALTIMÉTRICO DE CASCAIS PRECISÃO PLANIMÉTRICA = ± 2,2 m

Data do Vôo: JULHO 1997

Cartografia realizada por: NÍVEL SERVIÇOS TOPOGRÁFICOS, Lda. Digital mapa

Data: Abril 2006