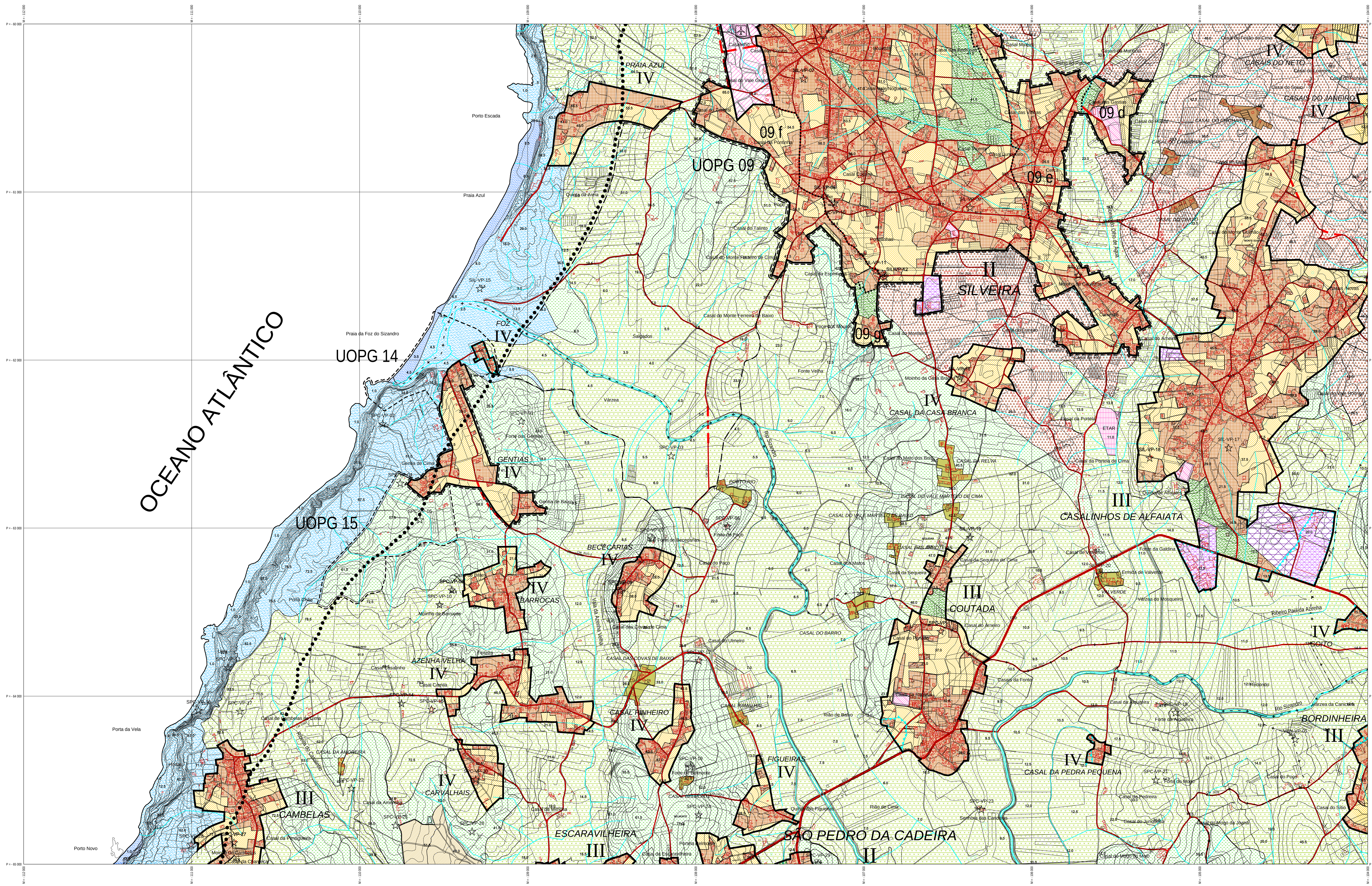

SOLO URBANO

SOLOS URBANIZADOS

- Áreas Urbanas
- Áreas Urbanas em Faixa de Risco
- Áreas de Equipamento Existente
- Áreas de Desenvolvimento Turístico
- Áreas de Parque de Campismo
- Áreas Industriais Existentes

SOLOS DE URBANIZAÇÃO PROGRAMÁVEL

- Áreas Urbanizáveis
- Áreas de Equipamento Propostas
- Áreas de Aptidão Turística
- Áreas Industriais Propostas

SOLOS AFECTOS À ESTRUTURA ECOLÓGICA

- Áreas de Verde Ecológico Urbano
- Áreas Verdes

- PERÍMETROS URBANOS
- PERÍMETROS URBANOS EM LEITO DE CHEIA
- PERÍMETROS DE NÍVEL I — I
- PERÍMETROS DE NÍVEL II — II
- PERÍMETROS DE NÍVEL III — III
- PERÍMETROS DE NÍVEL IV — IV

SOLO RURAL

- ÁREAS DE ENQUADRAMENTO PAISAGÍSTICO

ESPAÇOS AGRÍCOLAS

- Áreas Agrícolas Especiais
- Áreas Agroflorestais
- Áreas de Edificação Dispersa

ESPAÇOS FLORESTAIS

- Áreas Florestais
- Áreas de Edificação Dispersa

ESPAÇOS NATURAIS

- Áreas de Praia
- Áreas de Protecção Integral
- Áreas Naturais de Valor Paisagístico

ESPAÇO INDUSTRIAL EM SOLO RURAL

- Áreas para actividades Industriais Existentes
- Áreas para actividades Industriais Propostas

ESPAÇOS DE INDUSTRIA EXTRACTIVA

- Áreas de Industria Extractiva Existente
- Áreas de Industria Extractiva Proposta

ESPAÇOS DE USOS MÚLTIPLOS

- Áreas de Equipamento — Cemitério - C, Campo de Futebol - CF, E.T.A.R. - ETAR, Parque de Sucata - PS — XX

ESPAÇOS DESTINADOS A INFRAESTRUTURAS

	Existente	Proposto
Rede Fundamental - IC1/ A8		
Rede Complementar - IC11/ A17		
Estrada Nacional / Estrada Regional		
Estrada Municipal / Caminho Municipal		
Espaços canais rodoviários - 12 m		
Espaços canais rodoviários - 50 m		
Espaços canais rodoviários - 100 m		
Caminho de Ferro - Linha do Oeste		
Aeroporto		
E.T.A.R. proposta		E.T.A.R.

ELEMENTOS DO PATRIMÓNIO NATURAL, ARQUEOLÓGICO E ARQUITECTÓNICO

- Elementos Classificados — XXX-XXX-00
- Elementos em Vias de Classifcação — XXX-IVC-00
- Outros Valores a Proteger — XXX-VP-00

INSTRUMENTOS DE GESTÃO TERRITORIAL

- Instrumento de gestão territorial - em vigor — P.X.X.X.
- Unidade operativa de planeamento e gestão (U.O.P.G.) — UOPG 00
- Sub-unidade operativa — 00 x

ELEMENTOS CARTOGRÁFICOS

- Edificado
- Linha de água
- Rede viária
- Curvas de nível
- Ponto cotado — 105,6
- Marcos Geodésicos — SERRA 101,5
- Toponímia — Feiteira
- Limite de Concelho
- Limite de Freguesia

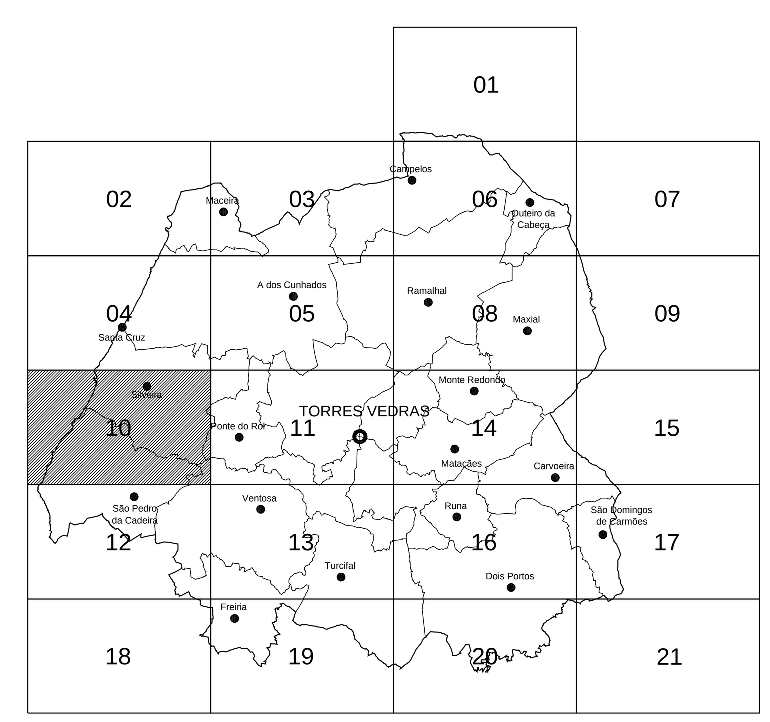

Torres Vedras
Câmara Municipal
Divisão de Ordenamento do Território

Designação do Trabalho:
Plano Director Municipal
Processo de Revisão - Proposta de Plano / Versão Final

Contém:
Planta de Ordenamento

Desenho nº: PL-Ord **10**

Verificado por:

Escala: 1/10 000 (0 — 500 — 1000 m)

Carta: 374-1

Base Cartográfica: 10 ANOS oeste am associação de municípios

Sistema de Projecção: HAYFORD GAUSS - DATUM 73 (MELRIÇA) DATUM ALTIMÉTRICO DE CASCAIS PRECISÃO PLANIMÉTRICA = ± 2,2 m

Data do Vôo: JULHO 1997

Cartografia realizada por: NÍVEL SERVIÇOS TOPOGRÁFICOS, Lda. Digimapa

Data: Abril 2006